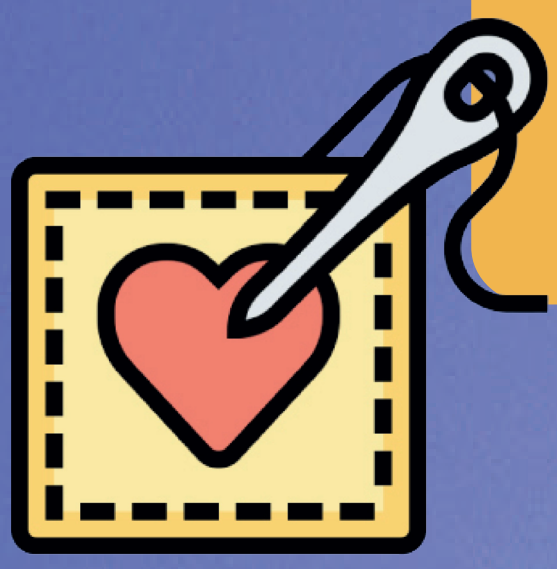

Amando o próximo, amarás a Cristo.

Venda de quitandas e produtos de crochê e costura produzidos e confeccionados pelas recuperandas.

"Associação civil sem fins econômicos, uma Apac tem por finalidade auxiliar os poderes Judiciário e Executivo em atividades relativas à recuperação de pessoas sentenciadas por meio da assistência social, assistência à saúde, jurídica, educação, profissionalização, apoio e auxílio às famílias para reintegrar e pacificar a sociedade."

(PBH - https://prefeitura.pbh.gov.br/)

A APAC-BH (Associação de Proteção e Assistência aos Condenados de Belo Horizonte) representa uma entidade exclusiva para o acolhimento de mulheres em cumprimento de pena de privação de liberdade. Trata-se de um grupo de assistência social que visa amparar as detentas (Recuperandas) de forma humanizada, possibilitando a sua reinserção na sociedade de forma mais efetiva, por meio do cultivo de habilidades como artesanato, culinária, panificação, entre outras.

Em 2021, alguns alunos Maristas tiveram a oportunidade de visitar a APAC-BH e, nos dias 25/11 e 26/11, irão realizar uma feira com os produtos confeccionados pelas Recuperandas. Todo o dinheiro arrecadado será destinado à Associação. **Esse evento é aberto somente a estudantes do Colégio.**

Contamos com a sua contribuição! Faça parte desse projeto!

Data: 25/11 e 26/11

Locais: Pátio do Grande Colégio, Maristinha e Vila Marista

COLÉGIO MARISTA DOM SILVÉRIO
MARISTA CENTRO-NORTE